¿QUÉ ES UNA CATARATA?

La catarata es la opacidad del cristalino, parcial o total. El cristalino es una lente natural situada en el interior del ojo, que permite que los rayos de luz se enfoquen en la retina.

CRISTALINO
SIN CATARATA

El cristalino natural es transparente

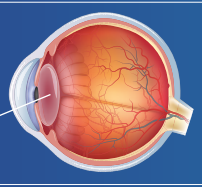

CRISTALINO
CON CATARATA

Área nublada en el cristalino

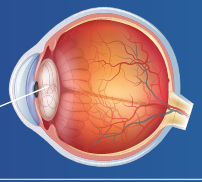

¿QUÉ SINTOMAS PRODUCE?

Visión sin catarata

Visión borrosa

Deslumbramiento

Cambios frecuentes de graduación

Visión apagada de los colores

Mala visión nocturna

CSO

CENTRO DE SALUD OCULAR

OFTALMOLOGÍA GENERAL,
ESPECIALIDADES Y CIRUGÍA

Dr. Jorge Armentia Pérez de Mendiola
Dra. Ana Matheu Fabra

Desde 1996

CONTÁCTENOS

Tel. 93 589 51 06

info@csocular.com
www.csocular.com

Carrer del Doctor Murillo 21
08172 Sant Cugat del Vallès

Mutuas privadas

CSO

CIRUGÍA CATARATAS

LA OPACIDAD DEL CRISTALINO, PARCIAL O TOTAL

¿QUÉ TRATAMIENTO TIENE?

En la actualidad, el único tratamiento es la cirugía. No existe ningún colirio, medicamento o método óptico que impida o retrase la aparición de las cataratas.

No se debe esperar a una pérdida importante de visión para ser intervenido de catarata. Si es así, la catarata será más densa, y la cirugía será más dificultosa. Por tanto, la catarata se debe operar cuando la pérdida de visión que produzca interfiera de algún modo en nuestra actividad cotidiana.

Para el diagnóstico e indicación de la cirugía de catarata, se debe realizar una completa exploración de las estructuras oculares y de la función visual.

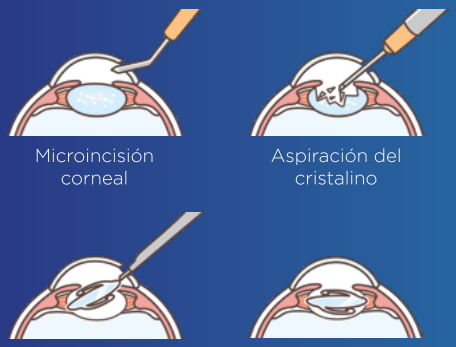

CIRUGÍA DE CATARATA E IMPLANTACIÓN DE LENTE INTRAOCULAR

¿CÓMO ES LA OPERACIÓN?

Actualmente, la manera más segura, rápida, cómoda y moderna de operar las cataratas es la facoemulsificación, con la implantación de una lente intraocular que sustituirá al cristalino. Esto mejorará la visión del paciente y nos permite reducir la graduación que tenía previamente.

La cirugía de la catarata se realiza la gran mayoría de las ocasiones, de forma ambulatoria, es decir, sin ingreso hospitalario.

La Facoemulsificación se realiza a través de una incisión corneal muy pequeña (2.4 mm). Consiste en la aspiración y fragmentación mediante ultrasonidos de la catarata, y posterior implantación de una lente intraocular plegable.

La anestesia normalmente es con gotas oculares, más una sedación suave del paciente.

La duración de la cirugía oscila entre 10 y 15 minutos y en la mayoría de los casos no precisa sutura.

LENTE INTRAOCULAR

¿CÓMO ES EL POSTOPERATORIO?

El postoperatorio es indoloro, y si el resto de las estructuras del ojo están sanas, la recuperación visual es muy rápida, de modo que se puede retornar a las actividades normales en cuestión de días.